TeamRol-Indexator

SHAPING COLLABORATION

Opleiding TRI-Team Master

Een opleiding bij TeamRol-Indexator

Welkom! Bij TeamRol-Indexator (TRI) zijn we gepassioneerd over samenwerking tussen mensen, teams en organisaties. We doen dit omdat we willen bijdragen aan een meer veerkrachtige samenleving, waar mensen op individuele en collectieve schaal beschikken over de kennis en vaardigheden om te verbinden met elkaar en te presteren in hun werk.

IIn de module Individual Profiler heb je kunnen leren hoe gedrag en communicatievoorkeuren van een persoon invloed hebben op samenwerking. In deze vervolgmodule maken we de stap naar het team als geheel. Je verdiept je kennis van de TRI-methode en leert hoe je teamdynamieken kunt analyseren, begeleiden en versterken in de praktijk. Hiermee word jij nog krachtiger in het begeleiden van teamontwikkeling.

We wensen je veel leerplezier!

4 bijeenkomsten + stage

online en op locatie
(centraal gelegen in Nederland)

max. 12 deelnemers

Introductie

Samenwerking vindt niet alleen plaats tussen individuen, maar ook op het niveau van het team als systeem. Teams bestaan uit verschillende mensen met eigen gedragsvoorkeuren, kwaliteiten en uitdagingen. Juist in die interactie ontstaat de dynamiek die bepaalt of een team simpelweg functioneert of optimaal presteert.

De module Team Master bouwt voort op de inzichten en vaardigheden die je hebt opgedaan in de module Individual Profiler. Waar je eerder leerde kijken naar gedrag van de persoon leer je nu hoe deze individuele gedragingen samenkomen in een team en welke collectieve patronen daardoor zichtbaar worden.

Je leert teams analyseren op basis van data, gesprekken en observaties, en hoe je interventies kunt doen die bijdragen aan een sterke, duurzame samenwerking. Hierbij werk je met verschillende tools uit de TRI-methode, zoals teamassessments en teamscans, en ontwikkel je vaardigheden om groepsdynamiek te begeleiden.

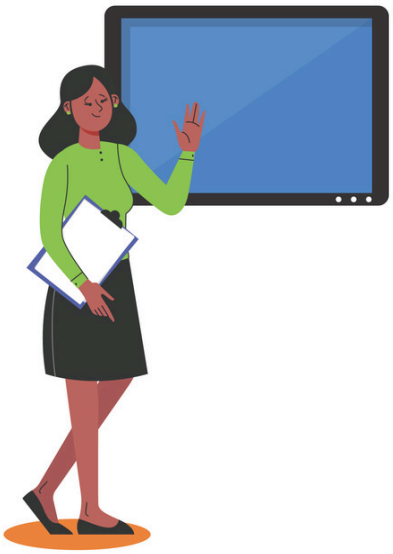

Wat ga je precies leren?

IIn deze module leer je hoe je de TRI-methode toepast op teamniveau. Je verdiept je in teamanalyses, groepsdynamiek en processen die invloed hebben op samenwerking en prestaties.

Tijdens de sessies werk je onder andere met:

- **Teamassessment** geeft dynamieken weer en voorspelt issues
- **Teamscan** maakt de samenwerking inzichtelijk en geeft heldere ontwikkelpunten
- **Interventiemethoden** om teams te begeleiden naar effectievere samenwerking
- Technieken om teams leren beter te **communiceren**
- Oefeningen en interventies gericht op het **begeleiden van groepsdynamiek**

Naast de theorie ga je onder begeleiding aan de slag bij jouw klant of werkgever, zodat je jouw kennis van de TRI-methodiek direct kunt toepassen in de praktijk en je jouw rol als TRI-Expert verder ontwikkelt.

Voor wie is de opleiding?

Deze module is bedoeld voor teamcoaches, consultants, adviseurs of HR-managers die hun klant of teams willen ondersteunen in (samenwerkings) vraagstukken en
hen willen helpen verbeteren.
Het succesvol afronden van de module Individual Profiler is een voorwaarde.

De opzet per bijeenkomst

Dag 1: Teamscan en Teamassessment

- Verdieping van het teamassessment
- Werken met de teamscan
- Inzicht in gedragsdynamieken op teamniveau en samenwerking

Dag 2: Constructieve communicatie – *Working in the Green*

- Inzicht in (destructieve) communicatiepatronen en vaardigheid in constructieve communicatie
- Hoe begeleid je teams naar constructieve en effectieve samenwerking

Dag 3: Oefenen in analyse

- Analyseren van teamdata en casuïstiek
- Herkennen van patronen in teamdynamiek
- Vertalen van analyse naar interventies

Dag 4: Verdieping intra- en interpersoonlijke vaardigheden

- Verdieping van kennis en vaardigheden gericht op groepsdynamiek
- Ontwikkeling van jouw vaardigheid in het effectief begeleiden van een klant
- Oefeningen en interventies gericht op teamontwikkeling

Praktijk en begeleiding

Naast de sessies bestaat deze module uit verschillende onderdelen waarin je jouw kennis en vaardigheden verder ontwikkelt:

Stage bij klant (met begeleiding)
Je past de TRI-methodiek toe in een praktijksetting en doet ervaring op met het begeleiden van teams.

Duur en studiebelasting

De groepsopleiding bestaat uit:

- 4 halve lesdagen (doorlooptijd ca. 4 weken)
- Stage (en begeleiding)
- 1-op-1 begeleiding
- Ca. 6 uur aan zelfstudie
- Een theorie-examen
- Een praktijkexamen

De opleidingsdagen zijn afwisselend online en op locatie.
Aan de examens kan alleen worden deelgenomen met een minimale aanwezigheid van 80% van de lesdagen.

Onze trainers

De opleiding wordt verzorgd door onze ervaren TRI trainers die elk hun expertise en ervaring binnen verschillende branches inzetten bij de verschillende onderdelen.

Aan de slag met je diploma

Je kunt na jouw opleiding zelfstandig werken aan teamontwikkeling door het zelfstandig inzetten van de diverse TRI-tools waardoor je teamdynamieken analyseert, duidt en effectieve interventies kan inzetten. Je hebt een breed arsenaal aan meetinstrumenten, werkwijzen en interventies waardoor je op een effectieve manier bij kunt dragen aan de duurzame ontwikkeling van individuen, teams en organisaties. In jouw rol als professional draag je daarmee bij aan het structureel verbeteren van de prestaties.

Investering

€2900,- excl. btw

De kosten omvatten de vier lesdagen, lesmateriaal, oefenassessments, een theorie- en praktijkexamen (en één herexamen).

Inbegrepen zit ook ca. 6 uur aan persoonlijke begeleiding naast de lessen om jouw persoonlijke leerproces en -doelen te ondersteunen én begeleiding voor jouw stage.

Verder blijf je na afronding van de opleiding een levenslange korting op alle TRI-tools ontvangen als lid van de TRI-community.

Wat je krijgt: lidmaatschap van de TRI-community!

De samenwerking met TRI is een essentieel onderdeel voor iedereen die hun diploma heeft behaald en daarmee deel uitmaakt van de TRI community.
We organiseren community dagen waarop onze leden bij elkaar komen om kennis te maken en te verbinden. We maken van de gelegenheid dan ook gebruik om te zorgen dat ieders kennis up-to-date is; wij blijven de TRI-methode immers steeds ontwikkelen. Eens per kwartaal nodigen we mensen uit. Daarnaast kan het zo zijn dat als wij een opdracht krijgen, wij ons netwerk van experts kunnen aanspreken om een gedeelte van de werkzaamheden uit te voeren.

Je kunt dus niet alleen samenwerking opzoeken met andere TRI-experts, maar er is ook een mogelijkheid tot samenwerking met TRI zelf wanneer we aan de slag zijn met een traject.

Verder leren

Hiernaast bieden we modules aan om je coach- en trainingsvaardigheden te ontwikkelen en/of om jouw expertise toe te kunnen passen in een traject met management of directie. Naast theorie zul je in deze modules veelal in de praktijk, onder onze begeleiding, aan de slag gaan.

Alvast meer weten? Neem contact met ons op.

Contact

Ben je geïnteresseerd en wil je graag meer weten? Samen de mogelijkheden verkennen? Neem dan contact op met Machtelt Romeyn op op machtelt@teamrol-indexator.nl of 085-0131303